

**DIRECTION DÉPARTEMENTALE DES TERRITOIRES DE LA CORRÈZE**

**CONNAISSANCE DE L'ALÉA ET ELABORATION DES PLANS DE PREVENTION DU RISQUE NATUREL D'INONDATION (PPRI) DES COMMUNES CONCERNÉES PAR LE BASSIN DE LA DORDOGNE, SES AFFLUENTS ET SOUS-AFFLUENTS, D'ARGENTAT A LIOURDRES**

Carte des aléas pour la crue de référence (crue centennale) du cours d'eau La Dordogne

Commune d'Astillac  
Echelle: 1/5 000

Vu pour être annexé à notre arrêté en date de ce jour:  
TULLE, le 30 OCT. 2013  
Le Préfet

*Uduy*

Septembre 2011

Bruno D'ÉLISOL

Affaire n° 4311734-FLU

**SOGREAH**  
GROUPE ARTELIA

Agence de Bordeaux  
Le Rhin - 10, rue Guimberg - B.P. 30281 - 33097 Mérignac cedex - T. 05 56 13 88 62 - Fax : 05 56 13 88 63

**LÉGENDE**

- Limite de la zone inondable
- Limite de la zone submersible par + de 0,50 m d'eau
- Limite de la zone submersible par + de 1 m d'eau
- Zone d'Aléa faible
- Zone d'Aléa moyen
- Zone d'Aléa fort
- Cote de la crue de référence (en mNGF)
- Isocote de la crue de référence

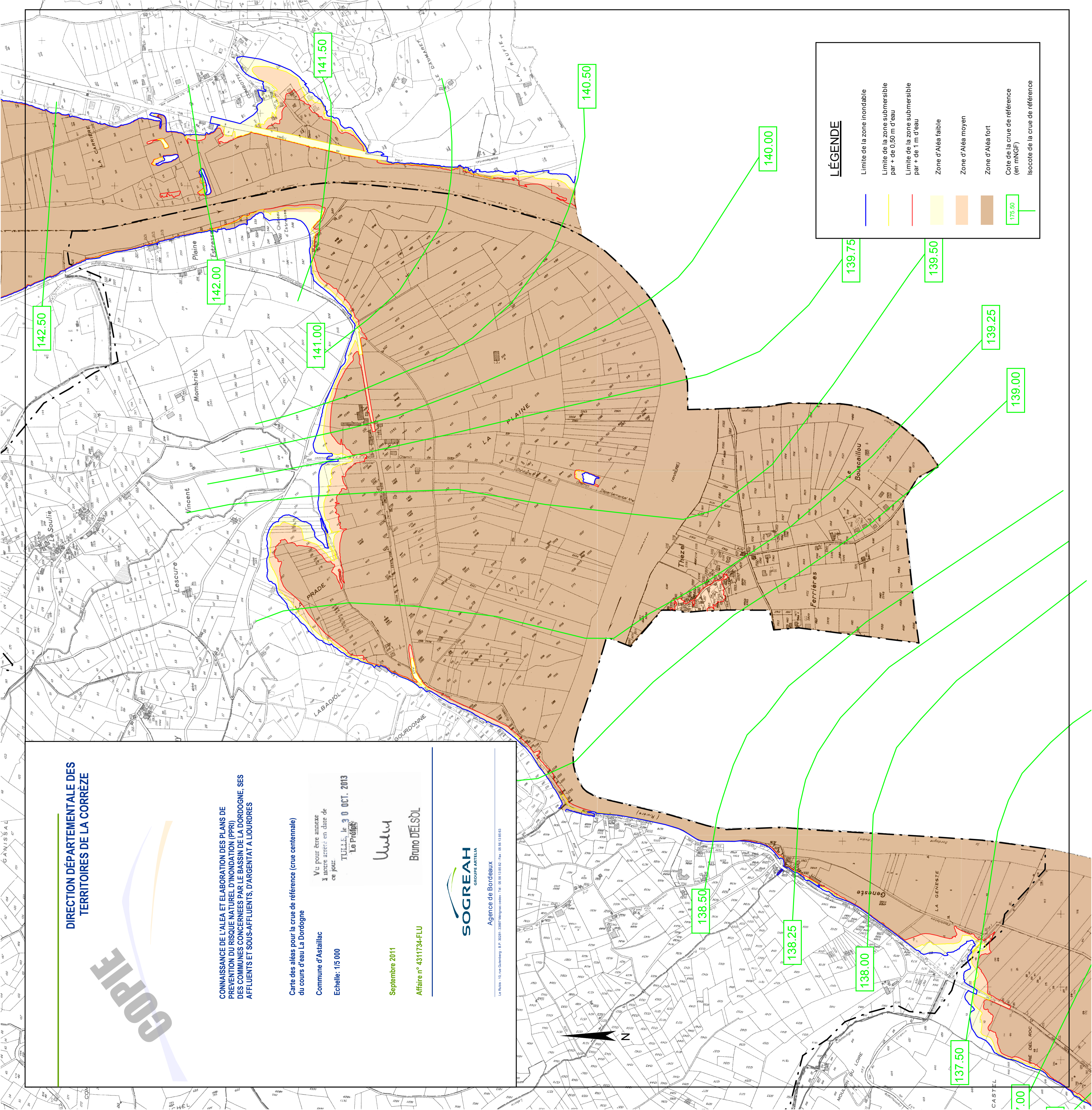

142.50

142.00

141.00

141.50

140.50

140.00

139.75

139.50

139.25

139.00

138.50

138.25

138.00

137.50

137.00